



DIE BRANCHENLÖSUNG FÜR

Event- und Veranstaltungsagenturen

Eine Branchenlösung auf Basis von
Microsoft Dynamics NAV

Ihre qualifizierte Branchen- Lösung auf Basis von Microsoft Dynamics NAV

Microsoft Dynamics NAV unterstützt die Kompetenz der Partner in besonderem Maße. Die Microsoft Business Solutions Partner verfügen über ausgewiesene Expertisen in ihrer Branche und wissen, welche speziellen Funktionalitäten für eine Unternehmenslösung in diesem Bereich benötigt werden.

Das Ergebnis dieser Zusammenarbeit sind die qualifizierten Branchen-Lösungen auf Basis der Unternehmenslösung Microsoft Dynamics NAV: qualifizierte Software-Lösungen, die bereits auf die branchenspezifischen Geschäftsprozesse Ihres Unternehmens zugeschnitten sind.

Um die Qualität der Lösungen sicherzustellen, werden die Branchen-Lösungen von Microsoft Business Solutions eingehend hinsichtlich der Kompetenz des Partners und er angewandten Methodik bei der Entwicklung und Implementierung untersucht.



Nur Branchen-Lösungen, die diese Prüfungen bestehen, dürfen sich qualifizierte Branchen-Lösung nennen und nehmen am Microsoft Business Solutions Branchen-Programm teil – und geben Ihnen Sicherheit für Ihre Investitionen.

Die Branchen-Lösungen sind vollständig in die Unternehmenslösung integriert und werden von den Microsoft Business Solutions Partnern entwickelt, vertrieben und gepflegt.

Entscheiden Sie sich für mehr Erfolg in Ihrer Branche. Entscheiden Sie sich für die hier vorgestellt Branchen-Lösung für Ihr Unternehmen.

Microsoft Dynamics NAV EVENT PRO

Navision, die ERP-Software von Microsoft, ist die Software die sich in den letzten zehn Jahren zur Standardsoftware für mittelständische Unternehmen entwickelt hat.

Wir haben diese Software nun erweitert um die Anforderungen der Event- und Veranstaltungsagenturen zu erfüllen. Dabei haben wir unsere jahrzehntelange Erfahrung aus dem Einsatz von Software in Eventagenturen und das Wissen unserer Referenz- bzw. Bestandskunden eingebracht.

Die sehr umfangreiche Standardsoftware haben wir im Wesentlichen um die folgenden Funktionen erweitert und dadurch einen neuen Standard für Eventagenturen geschaffen.

| | Verkauf | Einzelstand | DB | DB % | Auf % | Menge | Ist-Menge | Ist-Einstand | Ist-WK |
|----------------|----------|-------------|----------|-------|--------|-------|-----------|--------------|--------|
| Fremdbezugi... | 4.475,00 | 750,00 | 3.725,00 | 83,24 | 496,67 | 76,00 | 0,00 | 0,00 | 0,00 |
| Eigenleistung | 0,00 | 0,00 | 0,00 | 0,00 | 0,00 | 0,00 | 0,00 | 0,00 | 0,00 |
| Gesamt | 4.475,00 | 750,00 | 3.725,00 | 83,24 | 496,67 | 76,00 | 0,00 | 0,00 | 0,00 |
| Dl Pro Stunde | 0,00 | 0,00 | 0,00 | | | | | | |

| | 1 Mann ca. | 2 Mann ca. | 3 Mann ca. | 5 Mann ca. |
|------------|------------|------------|------------|------------|
| Bauaufwand | 0,00 | 0,00 | 0,00 | 0,00 |
| 1 Mann ca. | 0,00 | 0,00 | 0,00 | 0,00 |
| 2 Mann ca. | 0,00 | 0,00 | 0,00 | 0,00 |
| 3 Mann ca. | 0,00 | 0,00 | 0,00 | 0,00 |
| 5 Mann ca. | 0,00 | 0,00 | 0,00 | 0,00 |

| U. | Belegnr. | Teilnummer | Beschreibung | Wk. | Einzel-Wk. | Ex. | DB | DB% | Auf% | Wk.-Mat. | Wk.-Dl. |
|----|----------|------------|--------------------------|----------|------------|--------|----------|--------|--------|----------|---------|
| | AN00117 | | Angebot AN00117 | 4.475,00 | 0,00 | 750,00 | 3.725,00 | 83,24 | 496,67 | 4.475,00 | |
| | AN00117 | 01.01 | Quad - Lord of the rings | 500,00 | 0,00 | 750,00 | -250,00 | -50,00 | -33,33 | 500,00 | |
| | AN00117 | 01.02 | Hotelübernachtung | 3.975,00 | 0,00 | 0,00 | 3.975,00 | 100,00 | 0,00 | 3.975,00 | |

Angebot, Planung und Abrechnung

Microsoft Navision ist eine der erfolgreichsten betriebswirtschaftlichen Standardlösungen für den Mittelstand. Auf Basis modernster Client-Server-Technologie und Datenbanktechnik ist die grafische Benutzeroberfläche von Microsoft Navision nach den Vorgaben von Windows NT sowie Windows XP entwickelt worden.

Die Branchenlösung Event ist eine voll in Microsoft Navision integrierte Lösung und bietet Ihnen die vollständige Unterstützung Ihrer Geschäftsabläufe. Rund um das Thema Event ergänzt Sie den Leistungsumfang der Standardmodule und die Funktionalitäten, die für die Abbildung von Veranstaltungen erforderlich sind. Bei der Entwicklung der Lösung wurde darauf geachtet, dass die Vorteile von Microsoft Navision wie Einfachheit, Transparenz, Flexibilität, Integration und hohe Verarbeitungsgeschwindigkeiten, in vollem Umfang gewährleistet werden.

| B. | Belegnr. | Kontaktnr. | Beteiligungscode | Beteiligungstyp | Kontaktname | Projektbes. |
|-----|----------|------------|------------------|--------------------|--------------------------|-------------|
| A.. | | KT00185 | | Rechnungsanschrift | Infineon Technologies | Zugspitzru |
| A.. | | KT01196 | REISE | | Aldisplays GmbH | Zugspitzru |
| A.. | | KT01224 | BUS | | Air Liquide Austria GmbH | Zugspitzru |

Die Branchenlösung Event wurde von der Lederer Systemhaus GmbH auf Basis einer der führenden Softwarelösungen für den Mittelstand entwickelt und bietet Ihnen die Sicherheit einer zukunftsorientierten Standardlösung, kombiniert mit unserem Branchen-Know-how.

| Art | Nr. | Beschreibung | Menge | Einheit... | EK-Preis ... | Zeilenbetrag ... | Zeile... |
|-----|--------|--------------|-------|------------|--------------|------------------|----------|
| A.. | A00106 | Siscarvio | 1 | PAU | 660,00 | 660,00 | |

Unser kompetentes Team stehen wir Ihnen bei allen Fragen telefonisch oder vor Ort zur Seite.

Die BSS Business Solutions for Services GmbH als Microsoft Business Solutions Partner ist sowohl für die Weiterentwicklung und Vermarktung dieser Branchenlösung als auch für den Inhalt dieser Broschüre verantwortlich.

Highlights

- Adressverwaltung
- Projekt-/ Eventbeteiligte
- Projekt-/ Eventabrechnung
- Flexibilität bei der Preiskalkulation
- Angebotserstellung und -verwaltung
- Anzahlungsrechnungen
- Abschlagsrechnungen
- automatisches Verrechnen in der Schlussrechnung
- mehrstufiges Mahnwesen
- Materialbereitstellung, Dienstleistungsverwaltung und Einkauf
- Kalkulation und Controlling
- Belegversand per Fax oder per Mail

Seitenansicht

Kundennummer: 10132 Ga.-Pa., den 27.03.2007
 Projektnummer: 100112
 Veranstaltung: IBM Anwenderkongress
 Veranstaltungsdatum: 18.04.07
 Veranstaltungsort: Garmisch Partenkirchen

| Pos. | Leistung | Menge | Einh. | Einzel- preis EUR | MwSt % | Gesamt- preis EUR |
|----------|---|-------|-------|----------------------|-----------|----------------------|
| 1 | "Evening on the Top", 18.04.07 Abendveranstaltung auf der Zugspitze | | | | | |
| 1.1 | Bustransfer Hotel -> Kongresshaus -> Eisseebahnhof und retour zu Hotel/Kongresshaus | 3 | PAU | 310,00 | 19 % | 930,00 |
| 1.2 | Nachzuschlag nach 23:30 h pro Bus von € 45,00/h | 3 | PAU | 45,00 | 19 % | 135,00 |
| 1.3 | Hostess zur Betreuung der Gäste während der Abendveranstaltung | 2 | PAU | 180,00 | 19 % | 360,00 |
| 1.4 | Zahradbahn Sonderzug für Berg- und Talfahrt ab/zu Eissee für max. 160 Personen | 1 | PAU | 4.870,00 | 19 % | 4.870,00 |
| 1.5 | Gletscherseilbahn Sonderseilbahn zum Zugspitzgipfel | 1 | PAU | 420,00 | 19 % | 420,00 |
| 1.6 | Gipfelseilbahn Zwischenfahrten nach Anfrage oder Bedarf | 1 | PAU | 250,00 | 19 % | 250,00 |

100% | Seite 1 | Berichterstellung ist abgeschlossen (2 Seiten) | Hilfe

0 2 100112 Angebot AN00088 - Belegkalkulationskarte

Allgemein
 Projektzr.: 100112 Wk-Justage:
 Belegnr.: Angebot Belegr.: AN00088
 Titelnummer: Beschreibung: Angebot AN00088

| | Verkauf | Erstand | DB | DB % | Auf % | Menge | Ist-Menge | Ist-Erstand | Ist-VK |
|------------------------------------|-----------|-------------|----------|-------|-------|--------|-------------------|-------------|--------|
| Fremdleist... | 27.795,00 | 23.462,50 | 4.332,50 | 15,59 | 18,47 | 344,00 | 0,00 | 0,00 | 0,00 |
| Eigenleistung | 0,00 | 0,00 | 0,00 | 0,00 | 0,00 | 0,00 | 0,00 | 0,00 | 0,00 |
| Gesamt | 27.795,00 | 23.462,50 | 4.332,50 | 15,59 | 18,47 | 344,00 | 0,00 | 0,00 | 0,00 |
| DL Pro Stunde: | 0,00 | 0,00 | 0,00 | | | | | | |
| Bestellendauer je Mann bei 8 Std.: | | | | | | | | | |
| 1 Mann ca.: | 0,00 | 2 Mann ca.: | 0,00 | | | | Ist-Rechnungen: | 0,00 | |
| 3 Mann ca.: | 0,00 | 4 Mann ca.: | 0,00 | | | | Ist-Zlg.-Eingang: | 0,00 | |
| 5 Mann ca.: | 0,00 | 6 Mann ca.: | 0,00 | | | | Saldo: | 0,00 | |
| | | | | | | | Überschuss: | 0,00 | |

| U. | Belegr. | Titelnummer | Beschreibung | VK | Einzel-VK | EK | DB | DB% | Auf% | Vk-Mat. | Vk-Cl. |
|----|---------|-------------|-------------------------------|-----------|-----------|-----------|----------|-------|-------|-----------|--------|
| - | AN00088 | | Angebot AN00088 | 27.795,00 | 0,00 | 23.462,50 | 4.332,50 | 15,59 | 18,47 | 27.795,00 | |
| + | AN00088 | 1 | "Evening on the Top", 18.0... | 7.850,00 | 0,00 | 6.400,00 | 1.250,00 | 16,34 | 19,53 | 7.850,00 | |
| = | AN00088 | 2 | Bayerischer Abend auf der ... | 17.945,00 | 0,00 | 15.862,50 | 1.682,50 | 9,59 | 10,61 | 17.945,00 | |

Fxykbn | Hilfe

Projekt-/Eventverwaltung

PROJEKT-/EVENTVERWALTUNG

Die Veranstaltung ist in den Mittelpunkt der Anwendung gestellt und vollkommen in alle anderen Anwendungen integriert. Mit dieser Branchenlösung können Sie zu Ihren Events Informationen in vielen Detailstufen hinterlegen, z.B. Briefe, E-Mails, Telefonate – natürlich auch Pläne, Bilder. Es können pro Projekt unterschiedliche Projektbeteiligte (Künstler, Teilnehmer, Mitarbeiter) angegeben werden. Diese können wiederum pro Beleg geändert und modifiziert werden. Ergänzend kann natürlich auch bei den Beteiligten gesehen werden, welche Projekte man zusammen realisiert hat.

| U. | Beleg | Titelnummer | Beschreibung | W. | Einzel-W. | Ex. | Ch. | DB% | Auf% | W-Mat. | W-CL |
|----|---------|-------------|------------------------------|-----------|-----------|-----------|----------|-------|-------|-----------|------|
| | AND0000 | | Angebot AND0000 | 27.795,00 | 0,00 | 23.462,50 | 4.332,50 | 15,59 | 18,47 | 27.795,00 | |
| | AND0000 | 1 | Evening on the Top, 18.0... | 7.650,00 | 0,00 | 6.400,00 | 1.250,00 | 16,24 | 19,50 | 7.650,00 | |
| | AND0000 | 1.1 | Buchtransfer | 100,00 | 0,00 | 870,00 | 60,00 | 6,45 | 4,90 | 100,00 | |
| | AND0000 | 1.2 | Nachzuschlag nach 23.30 | 135,00 | 0,00 | 120,00 | 15,00 | 11,11 | 12,50 | 135,00 | |
| | AND0000 | 1.3 | Hotress zur Betreuung der... | 360,00 | 0,00 | 360,00 | 20,00 | 5,56 | 5,88 | 360,00 | |
| | AND0000 | 1.4 | Zahnarzt | 4.570,00 | 0,00 | 4.400,00 | 470,00 | 9,65 | 10,68 | 4.570,00 | |
| | AND0000 | 1.5 | Gefühlsebahn | 420,00 | 0,00 | 380,00 | 40,00 | 9,52 | 10,53 | 420,00 | |

AUFTRAGSVERWALTUNG

Unabhängig von den Abrechnungsmethoden wie beispielsweise nach Pauschale, nach Aufwand oder Kalkuliert ist eine einfache und schnelle Erfassung möglich. Das System bietet eine bedarfsgerechte und effektive Erfassung der Positionen. Ebenso können beliebige

Dateien (Powerpoint, Grafiken,) schnell und effektiv eingelesen werden. Es stehen Ihnen natürlich die normalen Bearbeitungsmöglichkeiten zur Verfügung, wie Hinzufügen oder Entfernen ausgewählter Positionen, Einfügen von Titel und Titelsummen.

Highlights

- Projektverwaltung mit allen erforderlichen Informationen
- Historie zur Verfolgung von Projekten und Aufträgen

| S. | N. | Projektnr. | V. | Auftragsnr. | Unternehmensname | Kontaktname | Datum | Abt. |
|----|----|------------|----|-------------|-----------------------|-----------------------|----------|------|
| | | 100146 | A. | AL000143 | Lily Deutschland GmbH | Lily Deutschland GmbH | 22.05.07 | LS |
| | | 100146 | A. | AL000143 | Lily Deutschland GmbH | Annette Klich | 22.05.07 | RG |
| | | 100146 | A. | AL000143 | Lily Deutschland GmbH | Annette Klich | 01.06.07 | RG |
| | | 100146 | A. | AL000143 | Lily Deutschland GmbH | Annette Klich | 01.06.07 | RG |

Eventbeteiligte, Dienstleistungsverwaltung, Kalkulation und Abrechnung

DIENTSTLEISTUNGSVERWALTUNG

In diesem Bereich unterstützt Sie die Branchenlösung bei der Materialbereitstellung, dem Einkauf und Verkauf der Dienstleistungen mit Verteilung auf verschiedene Events und Aufträge

| B. | Belegnr. | Kontaktnr. | Beteiligungscode | Beteiligungstyp | Kontaktname | Projektbes. |
|-----|----------|------------|------------------|--------------------|------------------------|-------------|
| A.. | AL000143 | KT00004 | | Rechnungsanschrift | Lilly Deutschland GmbH | Berlin-Aufe |
| g.. | L500109 | KT00004 | | Rechnungsanschrift | Lilly Deutschland GmbH | Berlin-Aufe |
| G.. | RG070166 | KT00004 | | Rechnungsanschrift | Lilly Deutschland GmbH | Berlin-Aufe |

KALKULATION

Für die Kalkulation von Angeboten können Sie auf sämtliche archivierte Angebote zurückgreifen. Sie haben zusätzlich die Möglichkeit standardisierte Angebote zu erstellen, und als Basisangebot zu verwenden, indem Sie es in ein neues Angebot/Auftrag hineinkopieren.

Highlights

- Mandanten (Firmen)
- Verwaltung der Adressen und Ansprechpartnern von Ihren Interessenten, Kunden, Lieferanten, Subunternehmern etc.
- Debitorenverwaltung
- Kreditorenverwaltung
- Artikelverwaltung
- Dienstleistungsverwaltung
- Standardpakete für Veranstaltungen

| R.. | Rechnun... | Nr. | Verk. an ... | Verk. an Name | Wäh... | Betrag |
|-----|------------|-----|--------------|------------------------------|--------|--------|
| | | 0 | RG070166 | 10002 Lilly Deutschland GmbH | | 2.4 |

Nachkalkulation und Qualität

NACHKALKULATION

Für die Nachkalkulation stehen Ihnen individuell auf Ihre Bedürfnisse angepasst, und nach verschiedenen Kriterien erarbeitete Listen und Kostenrechnungsmodelle zur Verfügung, z. B. auf Projektebene, auf Auftragsebene, auf Eventebene, auf Dienstleistungsebene etc.

Zu einem Projekt werden Soll-/Ist-Vergleiche der angefallenen Aufwendungen angeboten. So können Sie die Rentabilität der Projekte, Kunden und Aufträge sowie die Einhaltung von Sollvorgaben und Planzahlen ständig prüfen und im Bedarfsfall optimieren.

QUALITÄT

Um eine gleichbleibende Qualität der durchgeführten Veranstaltungen sicherzustellen und eine hohe Kundenzufriedenheit zu gewährleisten, muss auf etwaige Mängel schnell reagiert werden können.

Dies können Sie, über die Aktivitätenverwaltung und über die Erstellung von Aufgaben für verschiedene Mitarbeiter effektiv und schnell erledigen.

Highlights

- tagesaktuelle Ergebnisberichte/-auswertungen
- transparente Bildschirmanalysen auf Knopfdruck
- individuelle Auswertungsmöglichkeiten
- Übergabe an Microsoft Excel
- Steigerung der Prozessqualität durch optimierte Informationsstrukturen
- Komplette Office Integration

Schnittstellen

Über die Navision-Standardmöglichkeiten der Dataports, ODBC-Schnittstelle und direkten SQL-Zugriff haben Sie die folgenden Standardschnittstellen erstellt:

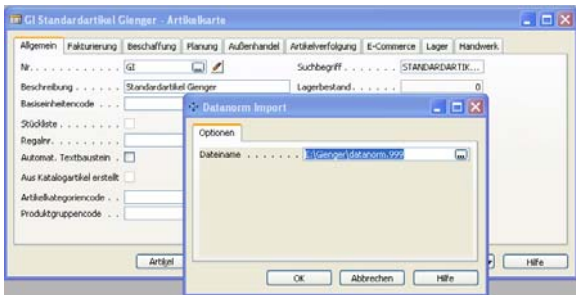

DATANORM-Schnittstelle für Austausch Artikeldaten und Preise mit Lieferanten.

GAEB-Schnittstelle für den Austausch von Leistungsverzeichnissen und Angeboten.

| Austaus... | Zellenart | Zelleninhalt | Zellennu... | Hinwe |
|------------|-----------|---|-------------|-------|
| 83 | 00 | 3\DemontageSLU.d88 | | |
| 83 | 01 | B3L 12PPPP10090 | 000499 | |
| 83 | 02 | Abbrucharbeiten Heizung, Lüftung, Sanitär04.09.06 | 000500 | |
| 83 | 02 | Berufsförderschule Schrobhausen | 000501 | |
| 83 | 03 | | 000502 | |
| 83 | 08 | EUR EUR | 000503 | |
| 83 | 11 | 1 N | 000504 | |
| 83 | 12 | Demontagen Altbau | 000505 | |
| 83 | 11 | 11 N | 000506 | |
| 83 | 12 | Abwasser Altbau KG 3.2.1 | 000507 | |
| 83 | 20 | | 000508 | |
| 83 | 26 | Demontagarbeiten inkl. aller Trennwerkzeuge und -materialien, Verbrauch von Gas und Sauerstoff etc. | 000509 | |
| 83 | 26 | | 000510 | |
| 83 | 26 | Die zur Verschrottung bestimmten Anlagenteile hat der | 000511 | |
| 83 | 26 | Unternehmer aus dem Gebäude zu schaffen und auf dem | 000512 | |
| 83 | 26 | Gelände an einer geeigneten Stelle bis zum | 000513 | |
| 83 | 26 | kurzfristigen | 000514 | |
| 83 | 26 | Abtransport zu lagern. Auf Ordnung an der Baustelle ist | 000515 | |
| 83 | 26 | besonders zu achten. | 000516 | |
| 83 | 26 | | 000517 | |

Microsoft Dynamics NAV bietet folgende Basisfunktionalität

- ▶ Finanzbuchhaltung
- ▶ Anlagenbuchhaltung
- ▶ Kostenrechnung
- ▶ Zahlungsverkehr
- ▶ Debitoren & VK
- ▶ Kreditoren & EK
- ▶ Lager & Artikel
- ▶ Lohn & Gehalt
- ▶ CRM/Marketing & Vertrieb
- ▶ Zeiterfassung

Outlook Client Integration

Abgleich der Branchenlösung und Outlook von:

- ▶ Kontakten
- ▶ Terminen
- ▶ Aufgaben

▶ SCHNITTSTELLEN FÜR DIE BUCHUNGSDATEN

Integrierte Finanzbuchhaltung oder Datenübergabe an Fremdsysteme wie DATEV, SAP etc.

▶ FREI DEFINIERBARE STATISTIK-DIMENSIONEN

Bei jedem Objekt, jeder Dienstleistung und jedem Sachkonto können beliebig viele Auswertungsdimensionen hinterlegt werden. Diese Dimensionen werden bei jeder Buchung mitgeführt. Kombinationen von Dimensionen können eingeschränkt und gesperrt werden.

Mit diesen Dimensionen können z.B. Kostenstellen- und Kostenträgerstrukturen erstellt werden. Durch diese Microsoft Navision Technologie lassen sich Statistiken individuell und flexibel gestalten.

▶ INTEGRATION

Einmal eingegebene Daten sind an jeder Stelle abrufbar und durchlaufen automatisch verschiedenen Stati, z. B. wird aus einem Angebot per Knopfdruck ein Auftrag.

▶ MS-OFFICE INTEGRATION

Über das integrierte Mailing-System können Daten für einen Word-Serienbrief erzeugt und die Steuerung an Word übergeben werden. Alle in Microsoft Navision angezeigten Daten können per „copy and paste“ an MS-Office Anwendungen übergeben werden. Per ODBC-Schnittstelle besteht die Möglichkeit, Microsoft Navision-Daten direkt in MC-Office Anwendungen zu verarbeiten

▶ ARCHIVIERUNG VON BELEGEN

Jeder erzeugt Beleg wird in Microsoft Navision archiviert und kann jederzeit erneut ausgedruckt werden.

▶ VERSAND VON BELEGEN

Jeder in Microsoft Navision erzeugte Beleg kann per E-Mail oder Fax versendet werden.



BSS Nord
 Holstenplatz 20b
 22765 Hamburg
 Telefon +49 (0)40 30 70 18-0
 info@bss-hamburg.de

BSS West
 Gewerbeallee 18
 45478 Mülheim / Ruhr
 Telefon +49 (0)208 30 86-011
 info@bss-west.de

BSS Mitte
 Nickelstraße 1
 30916 Isernhagen
 Telefon +49 (0)511 72 84 50-0
 info@bss-mitte.de

BSS Ost
 Puchertweg 14a
 13403 Berlin
 Telefon +49 (0)30 49 91 10-28
 info@bss-ost.de

BSS Südwest
 Besselstraße 26
 68219 Mannheim
 Telefon +49 (0)621 82 72-229
 info@bss-suedwest.de

BSS Süd
 Landsberger Str. 408
 81241 München
 Telefon +49 (0)89 54 648-0
 info@bss-sued.de

BSS Business Solutions for Services GmbH - Zentrale Kassel
 Königstor 35
 34117 Kassel
 Telefon +49 (0)561 400 48-0
 info@bss-it.de
 www.bss-it.de